

## 業種別景況レポート報告書(瀬田商工会)

### 平成28年4月～29年3月の結果を公表します

本レポートは、商工会職員が各種相談時並びに巡回訪問によりデータ(前年度比較売上、前年度比較採算性、現在の採算状況)を収集・整理し、業種別の景況状況を分析した結果を公表するものです。

| 業種    | 前年度比較売上 |        |    | 前年度比較採算性 |        |    | 採算状況 |        |    |
|-------|---------|--------|----|----------|--------|----|------|--------|----|
|       | 動向      | 割合     | 天気 | 動向       | 割合     | 天気 | 採算   | 割合     | 天気 |
| 建設業   | 上昇      | 42.68% |    | 上昇       | 29.27% |    | 黒字   | 85.37% |    |
|       | 停滞      | 28.05% |    | 停滞       | 47.56% |    | 赤字   | 12.20% |    |
|       | 下降      | 28.05% |    | 下降       | 21.95% |    |      |        |    |
| 製造業   | 上昇      | 37.74% |    | 上昇       | 30.19% |    | 黒字   | 73.58% |    |
|       | 停滞      | 26.42% |    | 停滞       | 37.74% |    | 赤字   | 22.64% |    |
|       | 下降      | 33.96% |    | 下降       | 32.08% |    |      |        |    |
| 卸売・小売 | 上昇      | 25.66% |    | 上昇       | 19.47% |    | 黒字   | 70.80% |    |
|       | 停滞      | 43.36% |    | 停滞       | 53.10% |    | 赤字   | 26.55% |    |
|       | 下降      | 28.32% |    | 下降       | 24.78% |    |      |        |    |
| 飲食業   | 上昇      | 38.89% |    | 上昇       | 27.78% |    | 黒字   | 75.93% |    |
|       | 停滞      | 33.33% |    | 停滞       | 51.85% |    | 赤字   | 22.22% |    |
|       | 下降      | 24.07% |    | 下降       | 14.81% |    |      |        |    |
| サービス  | 上昇      | 37.50% |    | 上昇       | 26.14% |    | 黒字   | 79.55% |    |
|       | 停滞      | 37.50% |    | 停滞       | 50.57% |    | 赤字   | 20.45% |    |
|       | 下降      | 24.43% |    | 下降       | 22.73% |    |      |        |    |
| 全体    | 上昇      | 35.77% |    | 上昇       | 25.73% |    | 黒字   | 77.41% |    |
|       | 停滞      | 35.56% |    | 停滞       | 49.37% |    | 赤字   | 20.92% |    |
|       | 下降      | 26.99% |    | 下降       | 23.22% |    |      |        |    |

#### 【 業種別景況レポートの分析について 】

##### 1. 分析方法

D.I. (ディフュージョン・インデックス=景気動向指数) による分析です。

景気の方角感を判断するために使う指数です。各質問項目で、「上昇・黒字」と答えた割合から、「下降・赤字」と答えた割合を引いて算出します。

例)

|     | 上昇・黒字 | 停滞 | 下降・赤字 | 合計  |
|-----|-------|----|-------|-----|
| 回答数 | 50    | 20 | 30    | 100 |

$$\text{上昇・黒字 } 50 - \text{下降・赤字 } 30 = (\text{D.I. } 20)$$

##### 2. 天気図

D.Iをお天気マークで表示しております。

| D.I値 | 特に好調<br>$30 \leq DI$ | 好調<br>$10 \leq DI < 30$ | まあまあ<br>$0 \leq DI < 10$ | やや不振<br>$\Delta 10 \leq DI < 0$ | 不振<br>$\Delta 30 \leq DI < \Delta 10$ | きわめて不振<br>$DI \leq \Delta 30$ |
|------|----------------------|-------------------------|--------------------------|---------------------------------|---------------------------------------|-------------------------------|
| 表示   |                      |                         |                          |                                 |                                       |                               |

現在の問題 アンケート結果

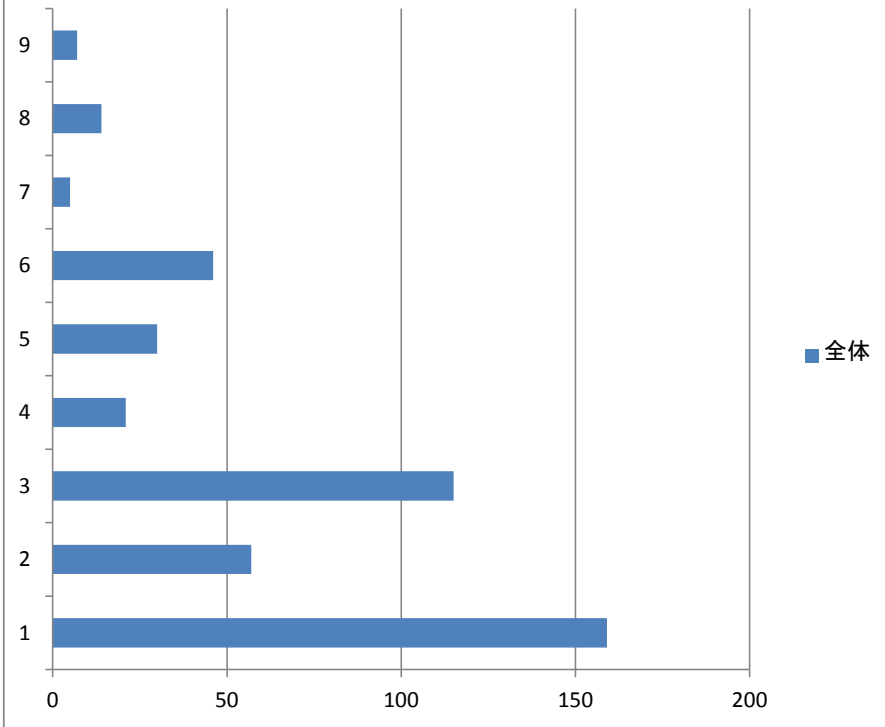

- <各項目内容>
1. 売上の低迷
  2. 財務状況の悪化
  3. 人材の不足
  4. 下請業者の確保
  5. 後継者問題
  6. 材料価格の上昇
  7. 技術ノウハウの欠如
  8. 商品化ノウハウ
  9. 法的トラブル

当面の課題及び経営施策 アンケート結果

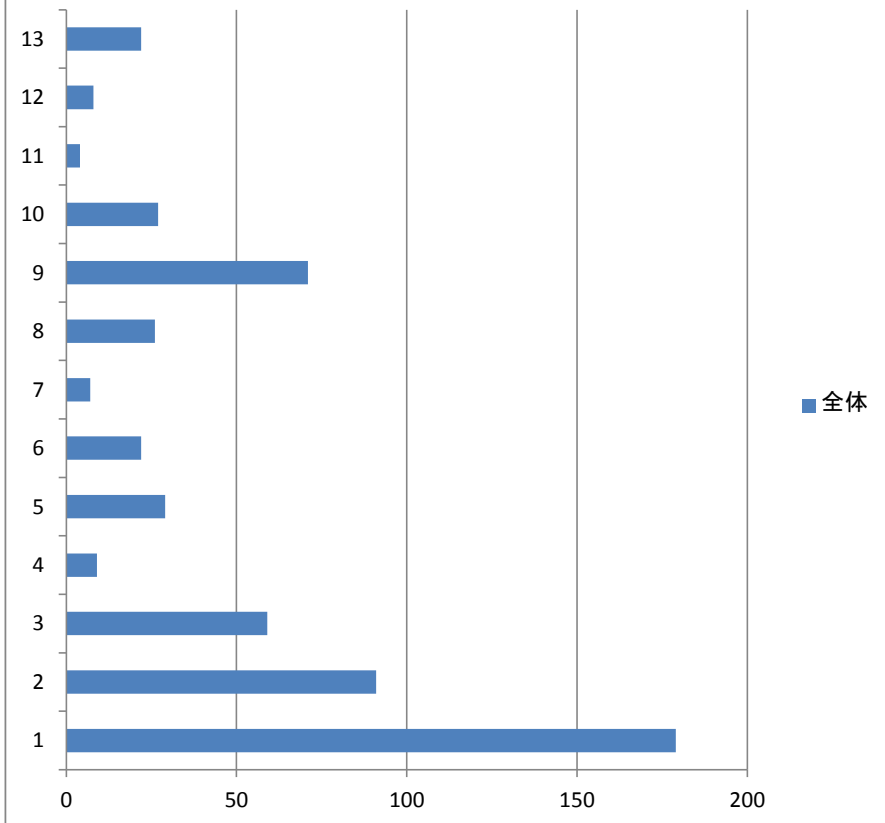

- <各項目内容>
1. 販路開拓
  2. 広告宣伝
  3. 財務改善
  4. 技術開発
  5. 商品開発
  6. 労務対策
  7. IT化導入
  8. 事業承継
  9. 従業員教育
  10. 法律相談
  11. 海外取引
  12. 知的財産
  13. その他